REPUBLIQUE FRANCAISE

Ville de COULOUNIEIX-CHAMIERS **Département de la Dordogne**

ARRETE MUNICIPAL n°2024/37

INTERRUPTION DE CIRCULATION
Avenue Winston Churchill
Entre le giratoire des Justes parmi les Nations et le giratoire du Bourg
MISE EN PLACE D'UNE DEVIATION

Le Maire de la Ville de COULOUNIEIX-CHAMIERS,

Vu le Code Général des Collectivités Territoriales et notamment les articles L 2213-1 à L 2213-6,

Vu l'instruction interministérielle sur la signalisation routière et notamment l'arrêté du 06 novembre 1992 approuvant les nouvelles dispositions du livre 1-8ème partie signalisation temporaire,

Vu le Code de la Route,

Vu le code de la Voirie Routière,

Vu l'arrêté n°2024/38 Interdiction de stationner Place Yves Péron et place du Centre Gérard Philipe,

Vu l'avis favorable de la Direction du Patrimoine Routier, Paysager et des Mobilités en date du 05 février 2024,

Vu le Règlement de Voirie Communale de COULOUNIEIX-CHAMIERS approuvé par délibération du conseil municipal le 15 décembre 2021,

Vu la demande formulée par le Comité des Fêtes de COULOUNIEIX-CHAMIERS pour les 11 et 12 mai 2024 afin d'organiser la Fête de l'Escargot au Bourg de COULOUNIEIX-CHAMIERS,

Considérant que pour permettre le déroulement de cette fête, il est nécessaire pour des raisons de sécurité de réglementer la circulation du samedi 11 mai 2024 au dimanche 12 mai 2024.

ARRETE

ARTICLE 1er : La circulation sera interrompue Avenue Winston Churchill :

- du samedi 11 mai 2024 à 14 h au dimanche 12 mai 2024 18h30.

ARTICLE 2 : Une déviation sera mise en place par le comité organisateur. Elle se fera par les rues Maurice Thorez et Louise Michel, l'allée des Vergers et l'avenue des églantiers (plan joint).

ARTICLE 3 : Ces mesures ne s'appliquent pas aux véhicules de défense contre l'incendie, aux véhicules de police, aux ambulances.

ARTICLE 4 : L'accès des riverains sera maintenu pendant toute la durée de la fête du Bourg.

ARTICLE 5 : La signalisation nécessaire, précisée aux articles ci-dessus, sera mise en place par les organisateurs.

ARTICLE 6 : Monsieur le Directeur Départemental de la Sécurité Publique des Polices Urbaines, Monsieur le Directeur Général des Services de la Mairie et Monsieur le Directeur des Services Techniques de la Ville de COULOUNIEIX-CHAMIERS sont chargés, chacun en ce qui le concerne, de l'exécution du présent arrêté qui sera affiché à la Mairie de COULOUNIEIX-CHAMIERS.

Sont destinataires d'une ampliation pour information :
- Monsieur le Directeur Départemental de la Sécurité Publique des Polices Urbaines
- Monsieur le Directeur Départemental des Services des Incendies et Secours
- Le Président du Comité des Fêtes
- Le SMD3

Fait à COULOUNIEIX-CHAMIERS,
Le 02 février 2023

LE MAIRE,
Pour le Maire, l'Adjoint Délégué

MAIRIE DE COULOUNIEIX-CHAMIERS (Dordogne)

Philippe MOREAU

Fête de l'escargot
Les déviations et les panneaux

Point	Les routes	Les panneaux
1	Bas avenue Churchill	PL interdits
2	Rond point 4 routes / av. industrie	Route fermée à Déviation gauche
3	av. industrie / allée de plancheix	Déviation droite Déviation gauche
4	allée de plancheix / rue Louise Michel	Déviation droite Déviation gauche
5	rue Louise Michel / rue Victor Duval	Déviation Double sens
6	rue Maurice Thorez / allée des vergers	Déviation droite Déviation gauche
7	allée des vergers / avenue des églantiers	Déviation droite Déviation gauche
8	avenue des églantiers / rue des charmilles	Déviation droite Déviation gauche
9	Rond point du bourg (côté Storini)	Déviation droite Déviation gauche
10	Sortie D 6021 vers Coulounieix bourg	PL interdits

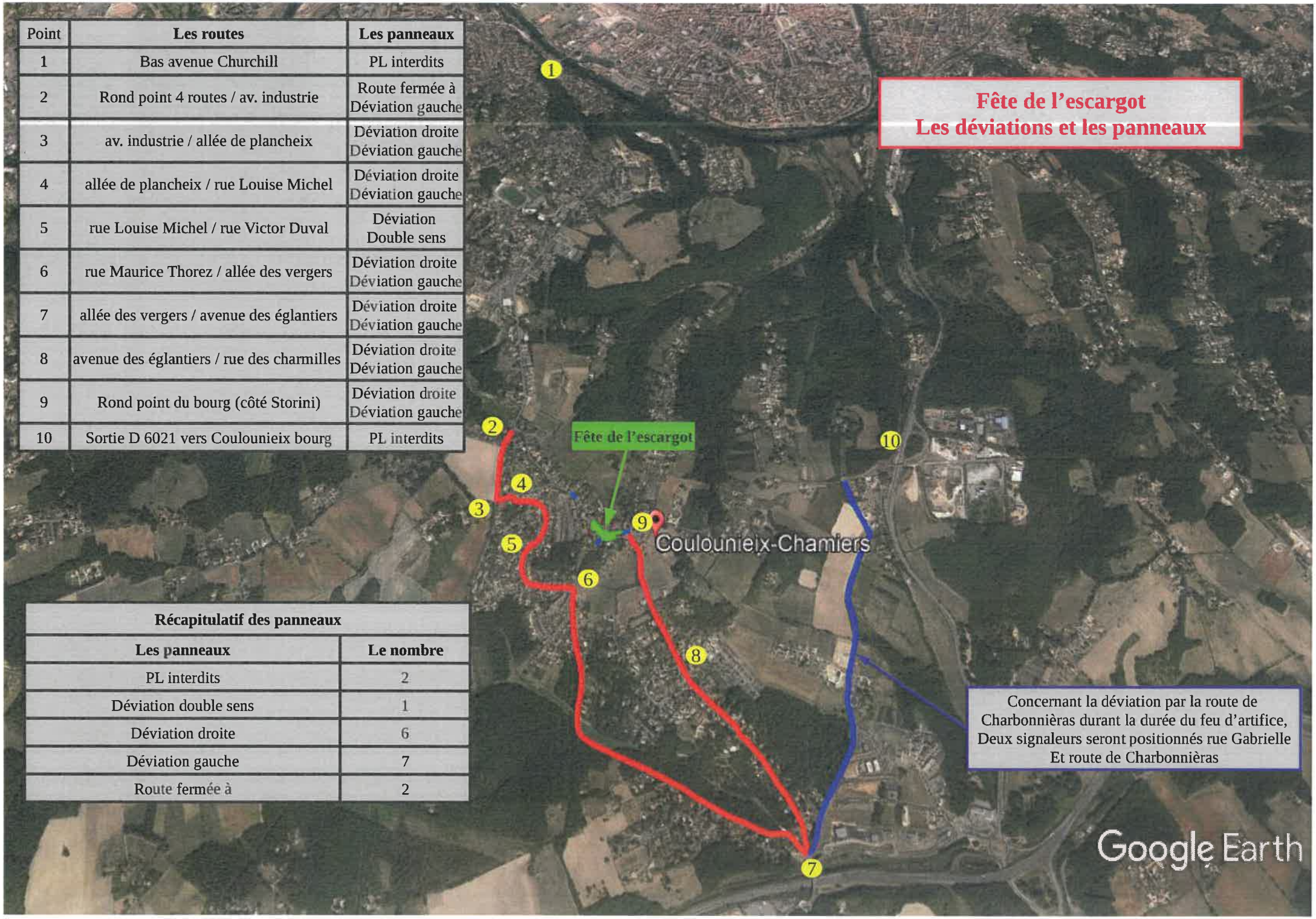

Récapitulatif des panneaux	
Les panneaux	**Le nombre**
PL interdits	2
Déviation double sens	1
Déviation droite	6
Déviation gauche	7
Route fermée à	2

Concernant la déviation par la route de Charbonnièras durant la durée du feu d'artifice, Deux signaleurs seront positionnés rue Gabrielle Et route de Charbonnièras

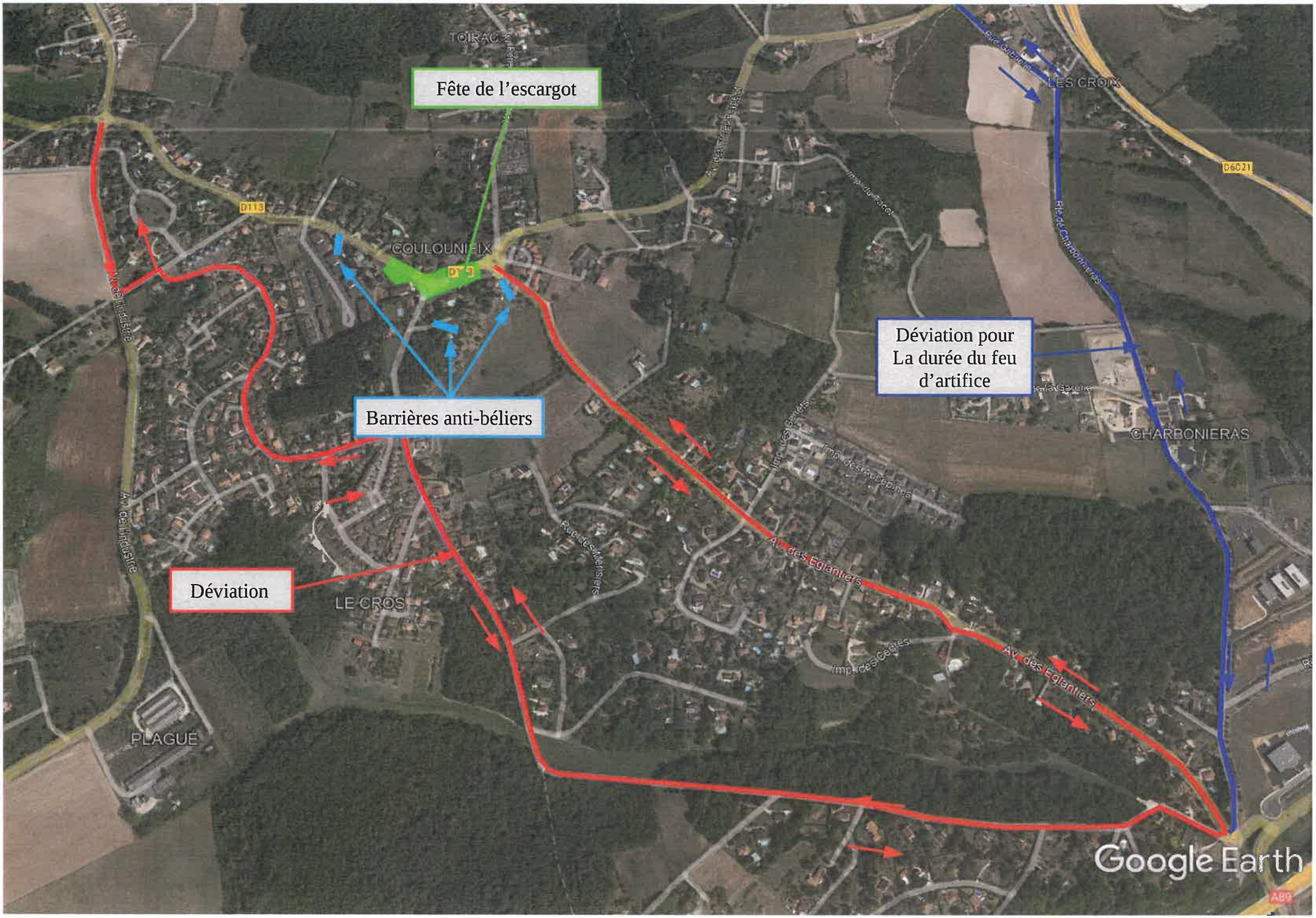
Fête de l'escargot
Barrières anti-béliers
Déviation pour
La durée du feu
d'artifice
Déviation
TOIRAC
COULOUNIEIX
LES CROIX
CHARBONIERAS
LE CROS
PLAGUÉ
Av. des Eglantiers
Av. de l'Industrie
Rue des Merisiers
Imp. des Cèdres
Rte de Charbonnieras
D113
D6021
Google Earth

Déviations

Arrivée des secours par Av des Frères Peypelut

Barrières et véhicules

Bornes Incendie

COULOUMEIX CHAMIERS

Edité le 06/02/2018 - Echelle : 1/1500

Socle de données de référence - Lien ISIGEO - CART@DS - source : BD ORTHO Haute Résolution - 20 cm (IGN, 2012)