BUDGET PARTICIPATIF 2021
Coulounieix-Chamiers

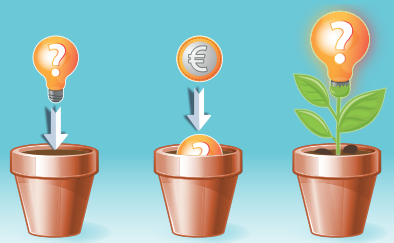

JE CANDIDATE À LA COMMISSION CITOYENNE !

(du 6 au 23 avril 2021)

Formulaire à remettre dans l'urne mise à disposition, à adresser par email à vie-asso@coulounieix-chamiers.fr ou par courrier à l'adresse suivante :

Mairie de Coulounieix-Chamiers - Avenue du Général de Gaulle - 24660 Coulounieix-Chamiers

■ COORDONNÉES

Nom : ..... Prénom : .....

Email : ..... @ .....

Téléphone : |__|__|__|__|__|

Adresse (Fournir justificatif de domicile) :

.....

.....

☐ **Déclare me porter candidat(e) à la commission citoyenne du Budget Participatif** de la Mairie de Coulounieix-chamiers.

La commission citoyenne est composée de 8 titulaires et 8 suppléants (dont 1 élu et son suppléant).

Je propose ma candidature pour :

☐ le collège habitant (3+3)

☐ le collège du Conseil Citoyen (1+1)

☐ le collège représentant associatif (3+3)

■ RÔLE ET MISSION DE LA COMMISSION :

➔ Valider les projets du point de vue juridique et technique avec l'aide des services de la Mairie.

➔ Vérifier la recevabilité des projets

➔ Veiller au bon déroulement du scrutin

➔ Participer au dépouillement

➔ Valider les résultats du vote

COULOUNIEIX CHAMIERS